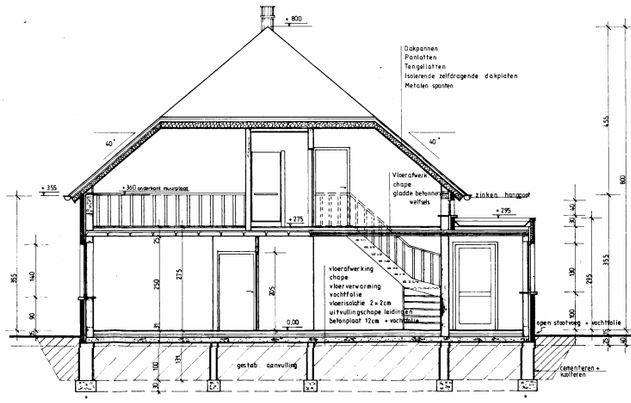

DOORSNEDE AB

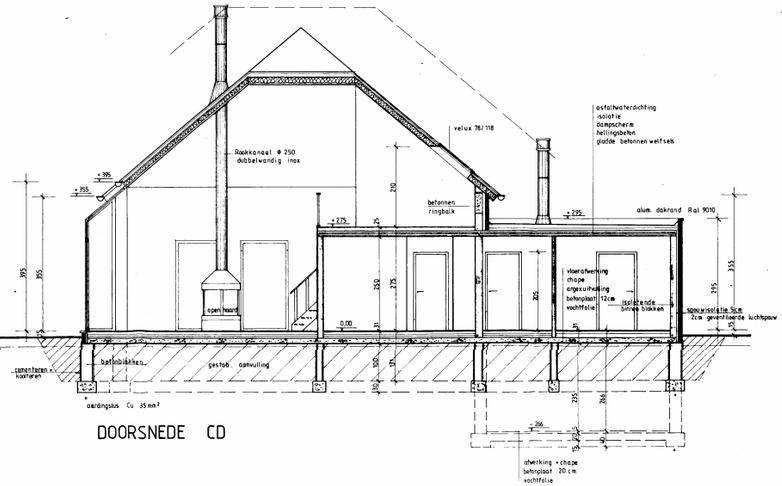

DOORSNEDE CD

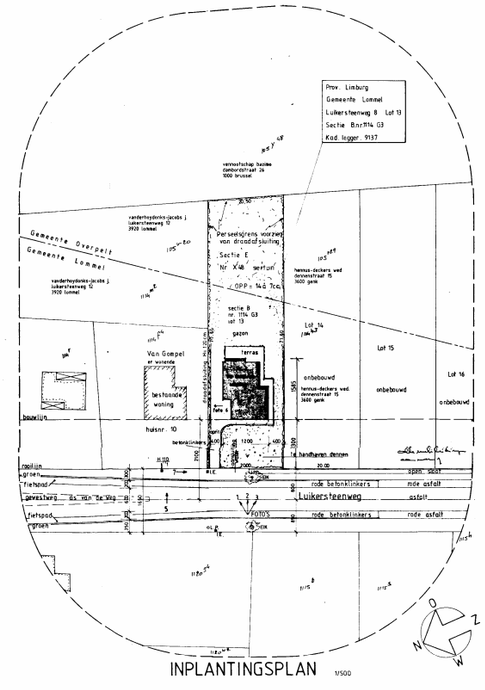

De dimensionering van de fundering, welfsels, betonnen of metalen balken dient uitgevoerd te worden volgens de berekeningen van een erkend ingenieur.
De afmetingen van dit plan zijn richtgevend en dienen nagerekend te worden door de aannemer.

geelmetselwerk
isolerende snelbouwblokken
betonblokken
gewap. beton

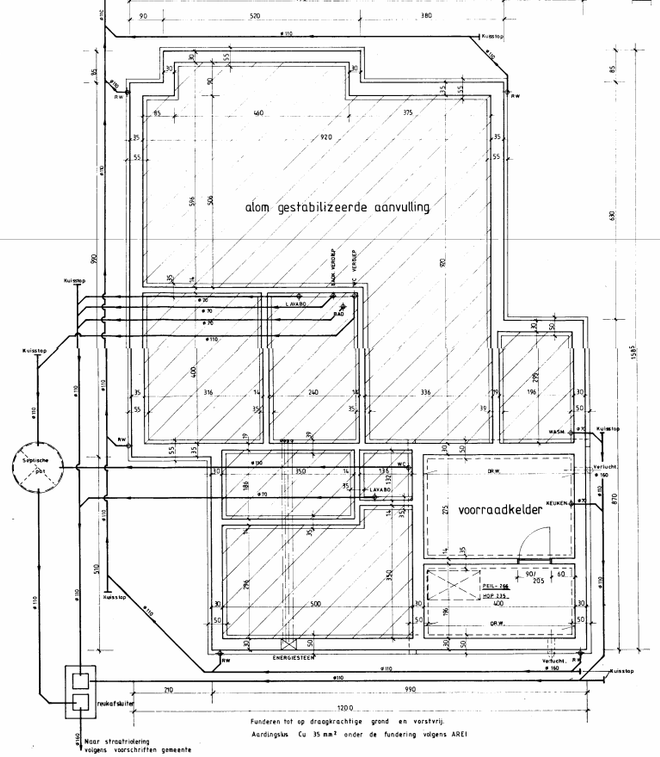

KELDER-, RIOLERING-, FUNDERINGSPLAN

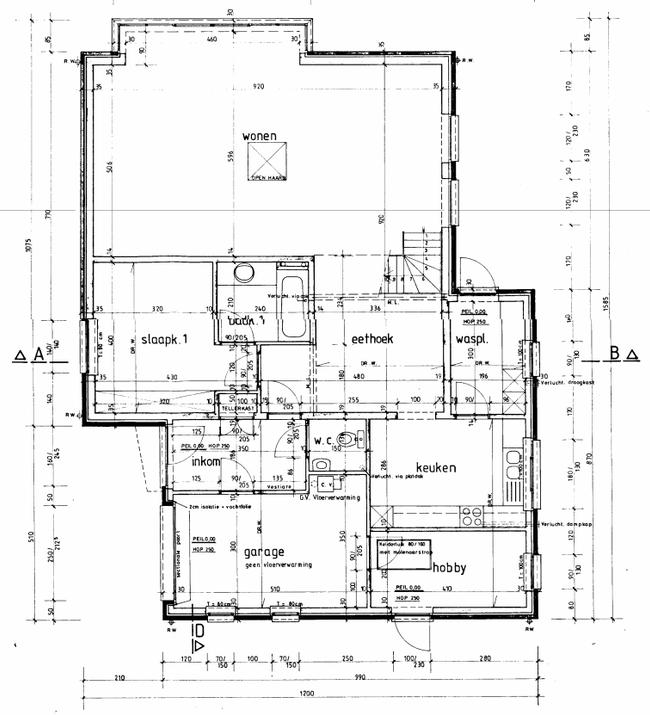

GRONDPLAN

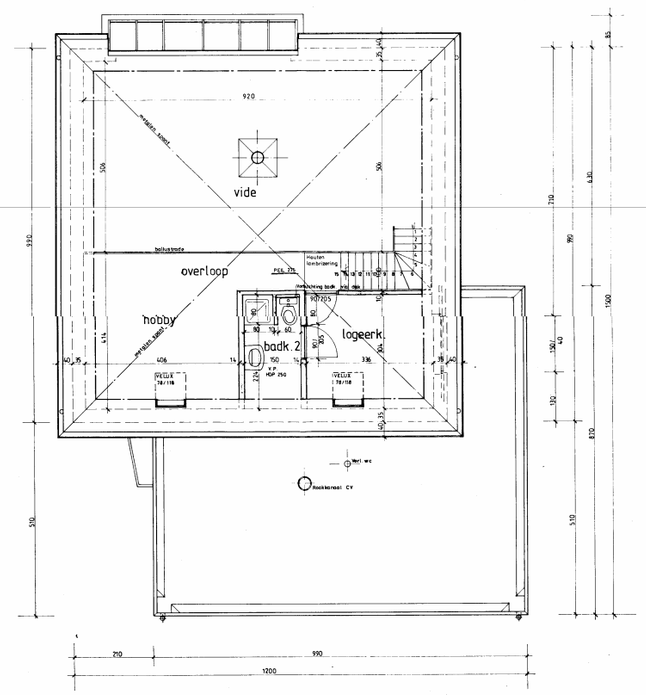

VERDIEPINGSPLAN

PROFIEL 1/500

PROVINCIE LIMBURG
GEMEENTE LOMMEL 3920

Plans archief stad LOMMEL (3 ex.)

BOUWEN VAN EEN WONING

Vergunningnr 97001122
Schepenencollege d.d. 28-JULI 1997
Bij aanvraag De burgemeester,
Ontvangen
Ontvangen interbureau
Ontvangen
Bouwdossier

BOUWHEER H. RAYMAKERS - M. VOS
Seb. van Heyestraat 38
5622 KH EINDHOVEN

BOUWPLAATS LUIKERSTEENWEG 8 lommel sectie E nr. 1114g3 lot 13
overpelt sectie E nr. x48

de bouwheer, de aannemer, de architekt,

plannen - sneden - inplanting - profiel

architekt HANS WAGTER greenbroekstraat 28 3930 hamont - achel 011/ 44 08 87		
schaal 1/50		
datum 06-05-1997	blad 0.1	dossier